

D.1.1b)3 POHLEDY 1:100

obec: Klatovy [555771]  
katastrální území: Klatovy [665797]

POHLED OD ZÁPADU

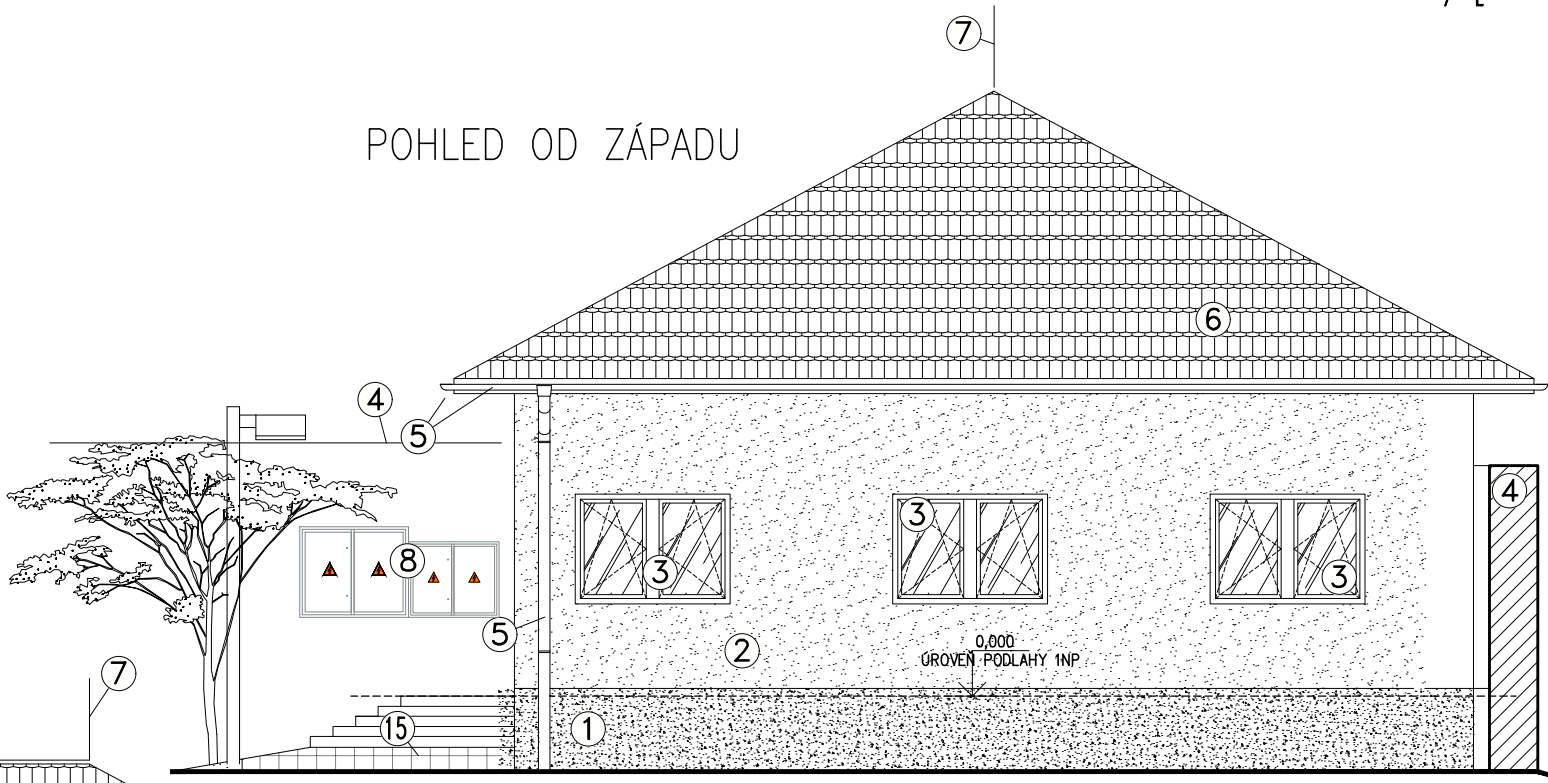

POHLED OD SEVERU

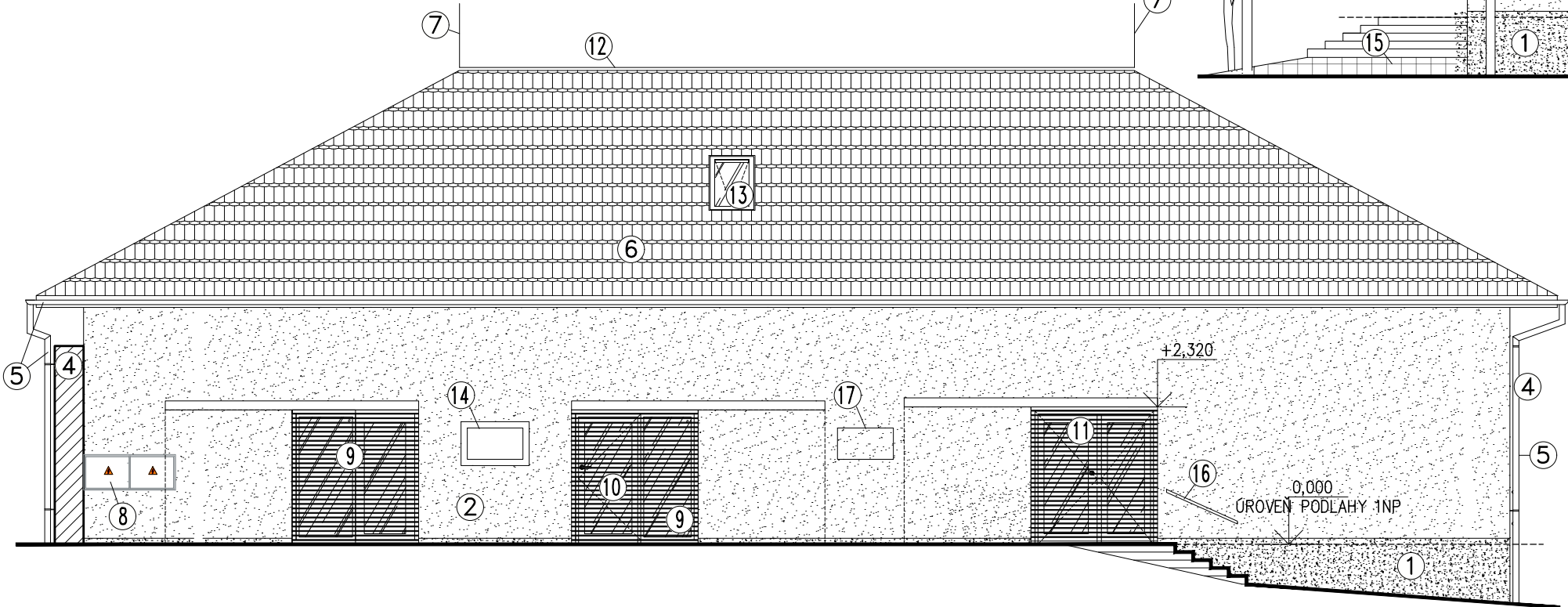

ÚPRAVA 19.2.2025



LEGENDA

- 1 SOKLOVÁ OMÍTKA, b. TMAVĚ ŠEDÁ
- 2 FASÁDA HLADKÁ ŠTUKOVÁ SE SANAČNÍ OMÍTKOU, b. BÍLÁ
- 3 DŘEVĚNÉ OKNO S IZOLAČNÍM TROJSKLEM, b. SVĚTLE HNĚDÁ; ZASKLENÍ ČIRÉ
- 4 STÁVAJÍCÍ MĚSTSKÉ HRADBY
- 5 KLEMPÍŘSKÉ PRVKY V PROVEDENÍ LAKOVANÝ POZINKOVANÝ PLECH
- 6 DVOJITÁ STŘEŠNÍ KRYTINA Z HLADKÝCH KERAMICKÝCH TAŠEK NA HUSTÉ LAŽOVÁNÍ, b. CIHLOVĚ ČERVENÁ
- 7 STÁVAJÍCÍ JIMACÍ TYČE HROMOSVODU

- 8 STÁVAJÍCÍ SKŘIŇ ELEKTRO – MAXIMÁLNĚ VIZUÁLNĚ POTLAČIT.
- 9 HLINIKOVÉ OKNO S IZOLAČNÍM TROJSKLEM, b. HLINÍK; ZASKLENÍ SE ZRCADLOVÝM EFEKTEM vč. DŘEVĚNÝCH OKENIC NA PANTECH, b. SVĚTLE HNĚDÁ
- 10 HLINIKOVÉ VSTUPNÍ DVEŘE JEDNOKŘÍDLÉ, b. HLINÍK; ZASKLENÍ SE ZRCADLOVÝM EFEKTEM vč. DŘEVĚNÝCH OKENIC NA PANTECH, b. SVĚTLE HNĚDÁ
- 11 HLINIKOVÉ VSTUPNÍ DVEŘE DVOUKŘÍDLÉ, b. HLINÍK; ZASKLENÍ ČIRÉ vč. OKENIC
- 12 STÁVAJÍCÍ VODIČE HROMOSVODU
- 13 STŘEŠNÍ VÝLEZ, OPLECHOVÁNÍ POZINKOVANÝ PLECH; ZASKLENÍ ČIRÉ
- 14 INFORMAČNÍ TABULE TOUCAN 43 WALL
- 15 STÁVAJÍCÍ ŽULOVÝ CHODNÍK
- 16 SCHODIŠŤOVÉ ZÁBRADLÍ OCELOVÁ TRUBKA VE VÝŠCE 1000 mm, b. KOVÁŘSKÁ ČERNÁ
- 17 PŘÍSTUPOVÝ SYSTÉM

TATO PD SLOUŽÍ JAKO PODKLAD PRO VYDÁNÍ STAVEBNÍHO POVOLENÍ. NESLOUŽÍ PRO PROVEDENÍ STAVBY !!!

VERZE 006 – ZAPRACOVÁNÍ NOVÝCH PŘÍPOMÍNEK Ing. Arch. Brandové ZE DNE 16.03.2015  
NUTNÉ MAXIMÁLNÍ POTLAČENÍ ELEKTROSKŘIŇĚ MEZI JEDNOTLIVÝMI VSTUPY.  
PROSTOROVÉ USPOŘÁDÁNÍ VENKOVNÍHO SCHODIŠTĚ JE POUZE ORIENTAČNÍ – NEBYLO DOSUD PROVEDENO GEODETICKÉ ZAMĚŘENÍ VÝŠKOPISU A POLOHOPISU V OKOLÍ OBJEKTU. PROJEKT VYCHÁZÍ Z PODKLADŮ, resp. PASPORTU ZPRACOVANÉ ing. Radkem PIKHARTEM.

 <div>ATELIER U5 s.r.o. PROJEKČNÍ KANCELÁŘ Ruhř 826, Klatovy VI IČ: 263 70 646 tel., fax.: +420 376 322 006 www: http://www.atelier-u5.cz</div>			NÁZEV STAVBY: STAVEBNÍ ÚPRAVY OBJEKTU na st. p. č. 6139, k. ú. Klatovy	STUPEŇ PD: DSP
INVESTOR: Město Klatovy, Náměstí Míru 62, 339 01 Klatovy I, ČR				
<div><input type="checkbox"/> A PRŮVODNÍ ZPRÁVA <input type="checkbox"/> B SOUHRNNÁ TECHNICKÁ ZPRÁVA <input type="checkbox"/> C SITUÁČNÍ VÝKRESY <input type="checkbox"/> D DOKUMENTACE OBJEKTŮ A TECHNICKÝCH A TECHNOLOGICKÝCH ZAŘÍZENÍ D.1 DOKUMENTACE STAVEBNÍHO NEBO INŽENÝRSKÉHO OBJEKTU D.1.1 ARCHITEKTONICKO-STAVEBNÍ ŘEŠENÍ <input checked="" type="checkbox"/> D.1.1.1 POHLEDY D.1.2 STAVEBNÍ KONSTRUKČNÍ ŘEŠENÍ <input type="checkbox"/> D.1.3 POŽÁRNĚ BEZPEČNOSTNÍ ŘEŠENÍ <input type="checkbox"/> D.1.4 TECHNICKÁ PROSTŘEDÍ STAVBY D.1.4.1 ZDRAVOTNĚ TECHNICKÉ INSTALACE <input type="checkbox"/> D.1.4.1.1 VZT A VYTÁPĚNÍ, CHLAZENÍ, PLYNOVÁ ZAŘÍZENÍ <input type="checkbox"/> D.1.4.1.2 MĚŘENÍ A REGULACE <input type="checkbox"/> D.1.4.1.3 SILNOPROUDÁ ELEKTROTECHNIKA, ELEKTRONICKÉ KOMUNIKACE <input type="checkbox"/> D.1.4.2 DOKUMENTACE TECHNICKÝCH A TECHNOLOGICKÝCH ZAŘÍZENÍ <input type="checkbox"/> E DOKLADOVÁ ČÁST</div>		KRESLIL: Ing. Lucie Drbohlavová VEDOUČÍ PROJEKTANT, KONTROLOVAL: Ing. Ivan Šilar ZODPOVĚDNÝ PROJEKTANT: Ing. Ivan Šilar AUTOR: Ateliér U5 s.r.o.	OSAH: STAVEBNÍ ÚPRAVY OBJEKTU na st. p. č. 6139, k. ú. Klatovy DATUM: 01/2015 MĚŘÍTKO: 1:100 FORMÁT: 2xA4	
VÝKRES: POHLEDY		ČÍSLO VÝKRESU: D.1.1b)3		

DOKUMENTACE JE DUSEVNIM MAJETKEM FIRMY ATELIER U5, S.R.O. A NESMI BYT POUZITA BEZ JEJIHO VEDOMI